PROSPETTO SUD

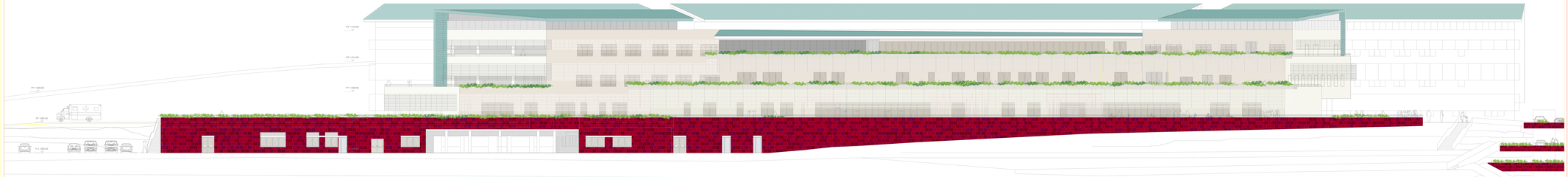

SEZIONE D

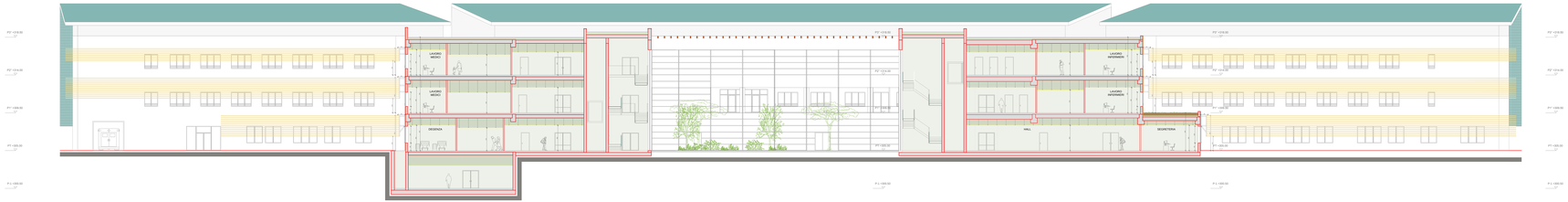

PROSPETTO NORD

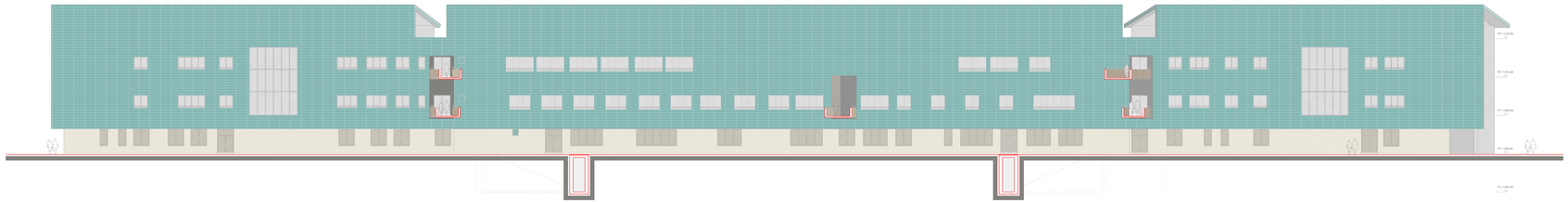

ARTICOLAZIONE

DETTAGLIO

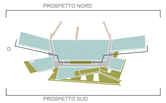

COMMITTENTE

REGIONE UMBRIA

AZIENDA UNITA' SANITARIA LOCALE UMBRIA 2
05100 Terni, Via G. Bramante,37

OGGETTO

NUOVO OSPEDALE TERRITORIALE DEL COMPRENSORIO DI NARNI E AMELIA

PROGETTISTI

CONSORZIO PROGETTUALE **ARCH. BRACCIO DEBI BAGLIONI**

LEND CONSULTANT S.r.l.
Progettazione Architettonica
Arch. Andrea Della Seglia
Arch. Alessio Ferri
Arch. Giovanni Gallucci

Via Aldo Moro 30 - 06100 Ponte pattoi (PG) - info@lend.eu

COOPRINSETTI SOC. COOP
Coordinatore Progettazione Esecutiva
Ing. Andrea Polidoro
Coordinatore Progettazione Ing. Gabriele Nagliati

Via Milo Pragiola 157 - 05100 Sabbio (loc.Lonzagnolo) - info@cooprinsetti.it

STUDIO ALTINI ARCHITETTI
Studio Altini Brunetta
Progettazione Architettonica Esecutiva
Arch. Giorgio Altini
Arch. Sandro Brunetta

Via G.Mazzanti, 3 - 29122 Bergamo www.studio-altini.it - segreteria@studio-altini.it

ARCHITETTI
Progettazione Architettonica
Arch. Fabio Fabiani
Arch. Marco Fabiani

Piazza Dante 7 - 06121 Perugia - www.architetti.pg.it - info@architetti.pg.it

Ciuchi & C. Consulenze Ostetriche Sas Piazza Dante 7 - 06121 Perugia - www.ciuchi.it - ostetriche@ciuchi.it

DWG 0	COORDINA PROGETTO	RES. SALVATORE CARUSO	ARCH. SILVIA FELLA FAURE
DWG 1	ARCHITETTONICO	RES. SALVATORE CARUSO	ARCH. SILVIA FELLA FAURE
DWG 2	ASSUSTANAMENTO	RES. SALVATORE CARUSO	ARCH. SILVIA FELLA FAURE
DWG 3	STRUTTURE PRIMARIE	RES. SALVATORE CARUSO	ARCH. SILVIA FELLA FAURE
DWG 4	STRUTTURE SECONDARIE	RES. SALVATORE CARUSO	ARCH. SILVIA FELLA FAURE

ARCH. BRACCIO DEBI BAGLIONI
ARCH. BRACCIO DEBI BAGLIONI
ARCH. BRACCIO DEBI BAGLIONI
ARCH. BRACCIO DEBI BAGLIONI
ARCH. BRACCIO DEBI BAGLIONI

ARCHITETTONICO

AGGIORNAMENTO DEFINITIVO

PROSPETTI E SEZIONI LONGITUDINALI

ARC 09

FILE TREU_V_ARCB_PROSP-SEZ_I1.DWG

SCALA 1:100